PAQUETE PUNTA CANA 6DY5N - TODO INCLUIDO

(PAX TODO INCLUIDO)

.....

.

- VUELO IDA Y VUELTA LIMA - PUNTA CANA - LIMA
- BOLETOS AEROLÍNEA ARAJET CON ARTÍCULO PERSONAL.
- TOUR OPERADOR EN EL VIAJE DESDE LIMA.
- 05 NOCHES EN HOTEL **OCCIDENTAL CARIBE - TODO INCLUIDO**
  - Hotel **3 estrellas,** miembro de Barceló Hotel Group y anteriormente Barceló Punta Cana) es un resort vacacional que goza de una incomparable ubicación frente a las transparentes aguas de la magnífica Playa Arena Gorda, considerada una de las mejores de República Dominicana.
  - PRIMERA LÍNEA DE PLAYA, CLUB INFANTIL Y PARQUE ACUÁTICO, **7 RESTAURANTES**, WIFI GRATIS.

SERVICIOS DESTACADOS DEL TODO INCLUIDO

- DESAYUNO, COMIDA Y CENA TIPO BUFFET INCLUIDOS
- BEBIDAS NACIONALES ILIMITADAS: REFRESCOS, VINO DE LA CASA, CERVEZA, COCTELES, BEBIDAS ALCOHÓLICAS Y CALIENTES
- CAMASTROS Y TOALLAS DISPONIBLES EN LA PISCINA Y EN LA PLAYA
- ACTIVIDADES DIURNAS Y NOCTURNAS PARA ADULTOS Y NIÑOS
- ENTRADAS GRATUITAS A LOS CLUBES NOCTURNOS CON BEBIDAS INCLUIDAS
- CAJA FUERTE EN LA HABITACIÓN Y ACCESO TOTAL A LAS INSTALACIONES DEL HOTEL
- CONEXIÓN WIFI ILIMITADA
- TODAS LAS TASAS Y PROPINAS INCLUIDAS

.

PRECIOS DEL PAQUETE TURÍSTICO

- Los precios especificados incluyen (**PAX TODO INCLUIDO**) / **varía acorde al hotel**
- Precios válidos a partir de la reserva de **2 PERSONAS.**
- Habitación elegible: **HAB MATRIMONIAL / HAB DOBLE FAMILIAR**

OCCIDENTAL CARIBE (BARCELÓ HOTEL GROUP) *** Hotel Superior

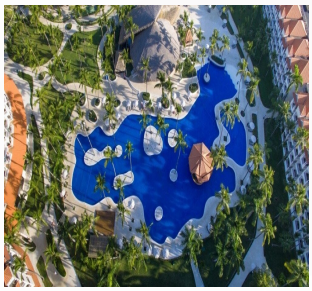
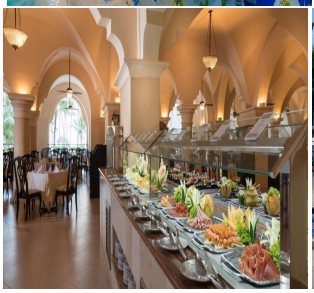

Servicios destacados:

- Hotel Todo Incluido
- Piscina
- Agua caliente / fría
- Restaurante
- Bar / Tragos
- Aire acondicionado
- Áreas verdes
- etc.

Eligiendo este hotel:

S/ 2300.00 por persona

PAX TODO INCLUIDO

.....

TPP PERÚ
TARAPOTO TOURS

¿QUÉ COMPRENDE NUESTRO TODO INCLUIDO?

- Desayuno, comida y cena.
- Tentempiés en los bares.
- Bebidas nacionales (refrescos, vino de la casa, cervezas, bebidas alcohólicas, cocteles y bebidas calientes)
- Camastros (hamacas) y toallas en la alberca (piscina) y en la playa.
- Actividades diurnas y nocturnas para adultos y niños.
- Entradas gratis a los clubes nocturnos, bebida incluida.
- Tentempiés Club Barcy entre los niños de 4 a 12 años (supervisado)
- Caja fuerte en la habitación, acceso a todas las instalaciones del hotel.
- Conexión Wi-Fi.
- Tasas y propinas.

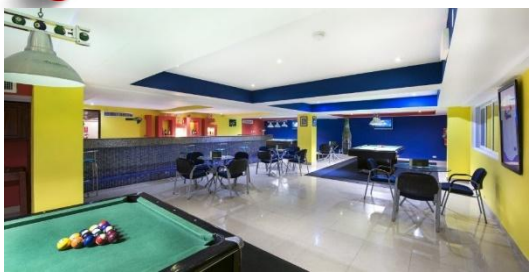

TPP PERÚ
TARAPOTO TOURS

SERVICIOS NO INCLUIDOS:

- Servicio de lavandería
- Centro de belleza (peluquería, masajes, etc.)
- Excursiones
- Teléfono y comunicaciones
- Servicios médicos
- Cualquier artículo de las tiendas
- Servicio de habitaciones (comida)
- Casino
- Cualquier servicio en el que se necesite un proveedor exterior
- Servicio de guardería
- Todos los servicios que no se hayan mencionado en el "Programa todo incluido Barceló"

NOTAS IMPORTANTES

- Tarifas válidas hasta agotar stock o hasta vencimiento de la oferta.
- Mínimo 2 personas para reservar en Hab. Matrimonial o Doble.
- Check in: 3:00pm Check out: 12md

¿QUIÉNES SOMOS?

Hola viajeros aventureros! Somos el equipo de **TPP PERÚ**, estamos aquí para hacer realidad tus sueños de explorar la selva amazónica, descubrir cataratas impresionantes y sumergirte en la cultura vibrante de esta región fascinante

Nos enorgullece ofrecer un servicio personalizado, atención al detalle y una pasión genuina por compartir la belleza de Tarapoto contigo. Así que, ¿estás listo para embarcarte en una aventura única en Tarapoto? ¡Permítenos ser tu guía y hacer de tu viaje una experiencia extraordinaria que recordarás para siempre!

¡Viaje Seguro, Viaje Informado!

RUC: 20609758199
TPP PERU E.I.R.L

AGENCIA DE VIAJES Y TURISMO REGISTRADA

Estamos registrados en el directorio nacional de agencias de viajes y prestadores de servicios turísticos (portal MINCETUR):

Nuestras movilidades

Todos nuestros programas se realizan en transporte acondicionado para el servicio turístico, las cuales cumplen los requerimientos y normas vigentes exigidos por nuestras autoridades.

Experiencia Calificada ★★★★★

Descubre las excelentes opiniones: ➡ https://maps.app.goo.gl/EPe3Wo5eu2SPoALx5

www.tppviajes.com

+51 933 255 002 / +51 951 733 014

Perú SanMartín Inclusiva y Solidaria GOBIERNO REGIONAL DIRECCIÓN REGIONAL DE COMERCIO EXTERIOR Y TURISMO

CCPTSM TARAPOTO Cámara de Comercio Producción y Turismo de San Martín

POLÍTICAS Y TÉRMINOS DE CONTRATO

❖ Sobre los contratos de Hotel + Tours:

- Se deberá respetar los horarios de **check-in** y **check-out** del hotel seleccionado para el paquete; así como las políticas de ésta, de lo contrario el huésped asumirá cualquier penalidad interpuesta por el hotel.
- Se deberá respetar el tipo de habitación y el número de noches detallado en el contrato; cualquier cambio o extensión podrá realizarlo con nuestra empresa o también directamente con el hotel (bajo sus tarifas publicadas).

❖ Horarios de salida, tiempos de espera y transporte:

- En el itinerario proporcionado, se especifica los horarios de salida para cada tours que el cliente haya seleccionado. Se deberá considerar los intervalos de tiempo detallados en cada programa.
- En el momento que la movilidad se encuentre fuera del hotel especificado por el cliente, el orientador podrá esperar al pasajero un **tiempo máximo de 5 minutos,** pasado ese tiempo, la empresa no se hace responsable y **exime cualquier tipo de responsabilidad de reembolso o modificación del programa.**
- El transporte para cada programa es en **movilidad compartida**, se deberá respetar la asignación de **asientos aleatorios**.
- Las pertenencias y objetos de valor están bajo responsabilidad del pasajero; la empresa exime cualquier tipo de responsabilidad por pérdida o robo.

❖ Sobre las comidas:

- El **almuerzo a la carta** pagado por la agencia es en un **precio base de S/ 15.00**, del cual tendrá varias opciones a escoger. Sobre el **almuerzo casero** es un plato turístico regional asignado por la agencia.
- El desayuno es cortesía y solo se incluye en algunas opciones de hotel, el cual dependerá del hotel asignado en el contrato.
- Cenas no se incluyen en ningún caso, a excepción que en su contrato anticipado estas se hayan incluido en su paquete.

• Modificaciones del programa:

- Por parte el cliente:

- Si el cliente decide modificar el orden y la fecha del programa asignado **con anterioridad**, deberá considerar lo siguiente:
  - **Tours - Full-day (tiempo completo):** El cliente es responsable de comunicar a la empresa **un día anterior** al programa asignado, caso contrario no se podrá realizar cambio u modificación alguna.
  - **Tours - half-day (medio tiempo):** El cliente es responsable de comunicar a la empresa **3 horas antes** al programa asignado, caso contrario no se podrá realizar cambio alguno.
  - **Toda solicitud de cambio respecto a su programa deberá ser reconfirmado por nuestra empresa, que tomará en cuenta si es factible dentro los costeos operativos, o se deberá aplicar penalidades de por medio.**
  - **Por ningún motivo se aceptan cancelaciones y cambios a última hora, no habrá ningún tipo de devolución o reembolso. No se aceptarán reembolsos de dinero por la cancelación del programa. Solo se evaluará reembolsar en casos extraordinarios como accidentes o enfermedades que sean sustentadas con algún certificado o documento probatorio,** para lo cual nuestra empresa se acoge a aplicar una penalidad porcentual del total pagado por el cliente.
  - **Frente a eventualidades como bloqueos de carreteras, desastres naturales, u otras causales diferentes a cambios de itinerario de vuelo que impidan concretar su viaje**, su reserva anticipada podrá ser reprogramada, para lo cual se tomará en consideración penalidades externas a aplicar; **la empresa se exime de algún tipo de devolución o reembolso de dinero.**

- Por parte la empresa:

- La empresa se reserva el derecho de **hacer modificaciones** en el orden de las excursiones o viajes debido a condiciones del clima, aumento del caudal de los ríos, o por cualquier otra razón relevante, las mismas que garantizarán su seguridad y el mejor desarrollo de su tours.

• Políticas de niños:

- En todos nuestros programas, a menos que se indique lo contrario, niños menores de 4 años excluyen pago alguna en el costo total del paquete, por lo que quedan bajo la responsabilidad de los padres durante el desarrollo de todo el programa.(**no tienen derecho a alimentación y asiento**)

  Niños mayores de **4 años son considerados adultos** y estarán sujetos a las tarifas de un adulto que la empresa se acoge.

Para mayor información visite nuestra página web: https://www.tppviajes.com/politicas_terminos