GRUPOS DE VIAJE EN TARAPOTO 5D/4N (1 NOCHE EN LAGUNA)

(HOTEL + TOURS)

.....

+ Recojo y traslado gratis del aeropuerto o terminal terrestre.
+ **5 DÍAS / 4 NOCHES** de alojamiento.
    - 3 noches en **TARAPOTO**.
    - 1 noche en **LAGUNA AZUL**

+ **COMIDAS**: **4 DÍAS** de desayuno, **4 NOCHES** de cenas, **4 DÍAS** de **almuerzos**

TOURS INCLUIDOS EN EL PAQUETE:

- **TOUR** LAMAS NATIVA : Media (Tarde)
- **TOUR** ALTOMAYO (Moyobamba y Rioja) : Full day
- **TOUR** LAGUNA AZUL : Full Day
- **TOUR** CATARATAS AHUASHIYACU : Media (Mañana)

+ **INCLUYE:** Retorno Sauce (Laguna) - Tarapoto
+ Entradas, transporte acondicionado y guía para todos los atractivos turísticos.
+ Toma de fotografías y videos **profesionales** durante el recorrido
+ Opcional traslado 1 noche de discoteca (aplica solo para promociones de secundaria)
+ **Recepción con banner de gigantografía de la promoción a su llegada.**

*** CONDICIONES IMPORTANTES:**

- HABITACIONES (REF. DOBLES, TRIPLE, CUADRUPLE) – Según hotel elegido

***Se considera liberados (No paga):**

- Para grupos mayores de 25 personas (1 LIBERADO), mayores de 35 personas (2 LIBERADOS), mayores de 55 personas (3 LIBERADOS)

.

PRECIOS DEL PAQUETE TURÍSTICO

- Los precios especificados incluyen (**HOTEL + TOURS**) / **varía acorde al hotel**
- Precios válidos a partir de la reserva de **25 PERSONAS.**
- Habitación elegible: **HAB GRUPAL, DOBLES, TRIPLES, CUADRUPLES, (sujeto a disponibilidad del hotel)**

REAL TARAPOTO

EN TARAPOTO, (3 noches)

+

QASIKAY SELVA LODGE

EN SAUCE (LAGUNA), (1 noche)

S/ 690

por persona

¿Buscas otro Hotel ?, Elige otra opción con un pago adicional: **(Fotos parte inferior)**

Hoteles en TARAPOTO	Adicional x persona
MARINA HOUSE	+ S/ 0
COSTA AZUL	+ S/ 0
KOVAKII HOTEL BOUTIQUE	+ S/ 15
TERRAZAS DEL CUMBAZA	+ S/ 45
SAN MARINO	+ S/ 75
CASA BOSQUE	+ S/ 105
MADERA LABRADA	+ S/ 105
CUMBAZA HOTEL	+ S/ 195
LA FLORESTA	+ S/ 255
RBB BRITO HOTEL	+ S/ 375

Hoteles en SAUCE (LAGUNA)	Adicional x persona
LAS JAWAS LODGE	+ S/ 50
SUMAJ LAGOON LODGE	+ S/ 130
LAS HAMACAS	+ S/ 140
RIOSOL LAGUNA	+ S/ 160
BELLA TERRA	+ S/ 320

TPP PERÚ

TPP PERU E.I.R.L
RUC: 20609758199

Tour Lamas Nativa

Media tarde

3:30 pm - 7:00 pm

INCLUIDO:

- Recojo de su hotel / ubicación
- Guía orientador turístico (español)
- Transporte turístico acondicionado
- Visita plazuela principal de Lamas
- Visita al mirador (ingreso opcional)
- **Entradas** al Castillo Lamas
- Visita el barrio Wayku – comunidad nativa

RECOMENDACIONES:

- Bloqueador solar, ropa ligera, repelente, cuide la naturaleza

TPP PERÚ

TPP PERU E.I.R.L
RUC: 20609758199

Tour Laguna Azul

Full Day (8 horas aprox.)

8:30 am - 4:00 pm

INCLUIDO:

- Recojo hotel / ubicación (8:30 am + 30mins)
- Guía orientador turístico (español)
- Transporte turístico acondicionado
- Visita mirador “Punta del Gallinazo”
- Degustación de cocteles y tragos exóticos
- Paseo en bote en la Laguna Azul
- Paseo en caballo (opcional)
- **Almuerzo a la carta**

X NO INCLUIDO (Previos pagos)

- Estructuras del Mirador Punta del gallinazo (Ref. S/ 10)
- Baños de barro negro medicinal Paucaryacu (S/ 50 por persona). **Para esta actividad deberá haber mayoría de grupo (mitad + 1).**
- Actividades acuáticas en laguna y canopy **(** Ref. S/ 50 a S/ 100),
- Parasailing + Video dron (Ref. S/ 200)
- Impuesto municipal laguna Ref. S/ 5 (**pago obligatorio**)
- Ref: se refiere a costos referenciales (pueden variar según temporada)

RECOMENDACIONES: Ropa de baño, bloqueador solar, zapatillas, repelente, cuide la naturaleza

TPP PERÚ

TPP PERU E.I.R.L
RUC: 20609758199

Tour Alto Mayo

Moyobamba y Rioja

Full Day (11 horas aprox)

7:30 am - 7:00 pm

INCLUIDO:

- Recojo hotel / ubicación (7:30 am + 30mins)
- Guía orientador turístico (español)
- Transporte turístico acondicionado
- Visita al orquideario
- Visita a Chacra Vieja (Degustación de tragos amazónicos y otros productos de la región)
- Visita plazuela principal Moyobamba
- Visita a la naciente Tioyacu (Río de agua helada)
- Visita baños termales San Mateo
- Degustación café del Altomayo
- **Entrada a todos los lugares visitados**
- **Almuerzo a la carta**

RECOMENDACIONES:

- Ropa de baño, bloqueador solar, zapatillas, repelente, cuide la naturaleza

TPP PERÚ

TPP PERU E.I.R.L
RUC: 20609758199

Tour Cataratas de Ahuashiyacu

Media mañana

10:00 am - 1:00 pm

INCLUIDO:

- Recojo hotel / ubicación (10 am + 30mins)
- Guía orientador turístico (español)
- Transporte turístico acondicionado
- Parada en el Mirador Ahuashiyacu
- Entrada a las cataratas
  - Caminata de aprox. 10 minutos, **Dificultad fácil**
- Relax y baño en las cataratas

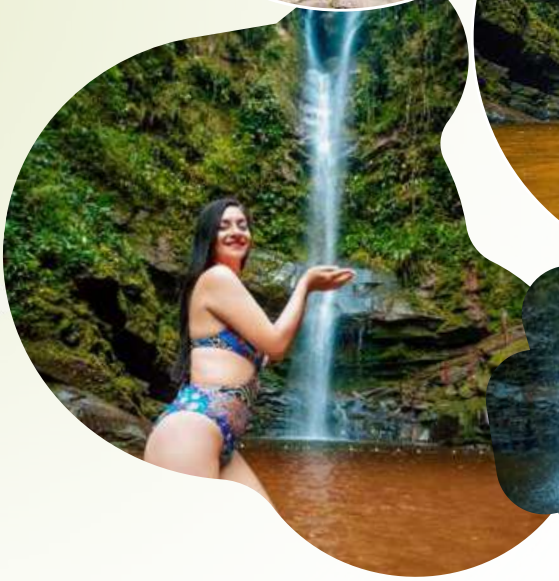

RECOMENDACIONES:

- Ropa de baño, bloqueador solar, zapatillas, repelente, cuide la naturaleza

TPP PERÚ

TPP PERU E.I.R.L
RUC: 20609758199

=> OFERTAS ESPECIALES (Aprovecha y reserva por tiempo limitado)

SAN MARINO ***
EN TARAPOTO, (3 noches)

+ Fotos Aquí

+

QASIKAY SELVA LODGE
EN SAUCE (LAGUNA), (1 noche)

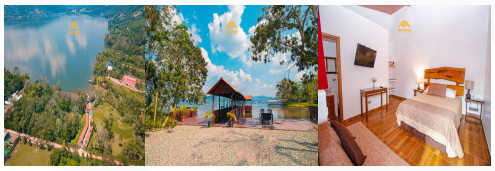

+ Fotos Aquí

S/ 765
por persona

SAN MARINO ***
EN TARAPOTO, (3 noches)

+ Fotos Aquí

+

SUMAJ LAGOON LODGE
EN SAUCE (LAGUNA), (1 noche)

+ Fotos Aquí

S/ 895
por persona

SAN MARINO ***
EN TARAPOTO, (3 noches)

+ Fotos Aquí

+

LAS HAMACAS
EN SAUCE (LAGUNA), (1 noche)

+ Fotos Aquí

S/ 905
por persona

SAN MARINO ***
EN TARAPOTO, (3 noches)

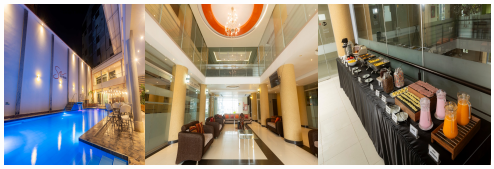

+ Fotos Aquí

+

RIOSOL LAGUNA
EN SAUCE (LAGUNA), (1 noche)

+ Fotos Aquí

S/ 925
por persona

SAN MARINO ***
EN TARAPOTO, (3 noches)

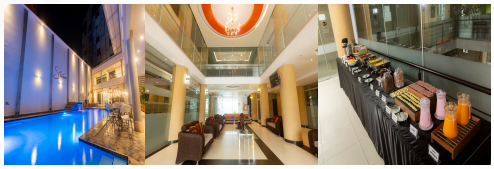

+ Fotos Aquí

+

BELLA TERRA
EN SAUCE (LAGUNA), (1 noche)

+ Fotos Aquí

S/ 1085
por persona

Jr. Lamas 165B - Tarapoto, Perú
+51 933 255 002 / + 51 951 733 014

PERÚ Ministerio de Comercio Exterior y Turismo
AGENCIA DE VIAJES Y TURISMO REGISTRADA

INFORMACIÓN HOTELES PARA ELEGIR EN

TARAPOTO

REAL TARAPOTO

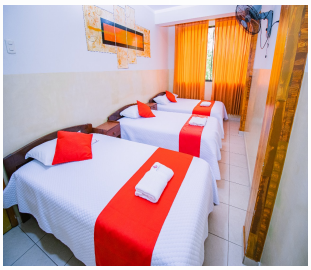

Detalles: www.tppviajes.com/hoteles/real-tarapoto

MARINA HOUSE

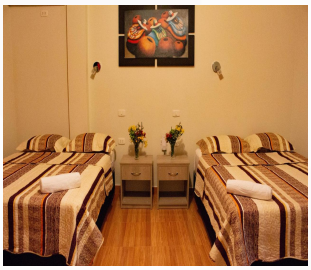
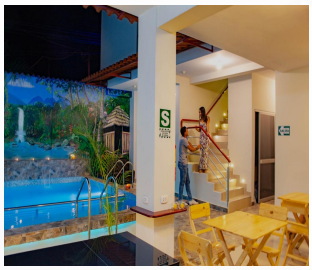

Detalles: www.tppviajes.com/hoteles/marina-house

COSTA AZUL

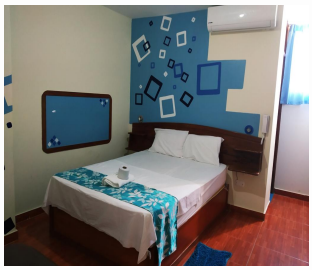

Detalles: www.tppviajes.com/hoteles/costa-azul

KOVAKII HOTEL BOUTIQUE

Detalles: www.tppviajes.com/hoteles/kovakii-hotel-boutique

TERRAZAS DEL CUMBAZA ***

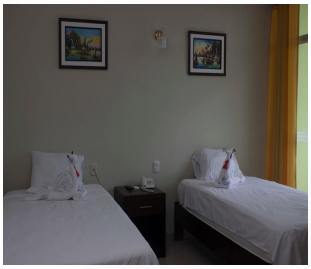

Detalles: www.tppviajes.com/hoteles/terrazas-del-cumbaza

SAN MARINO ***

Detalles: www.tppviajes.com/hoteles/san-marino

CASA BOSQUE

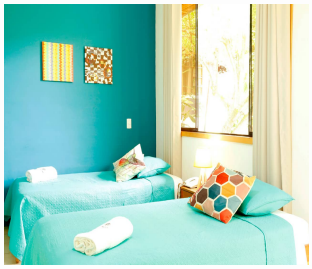

Detalles: www.tppviajes.com/hoteles/casa-bosque

MADERA LABRADA

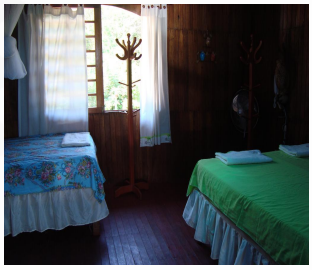

Detalles: www.tppviajes.com/hoteles/madera-labrada

CUMBAZA HOTEL ***

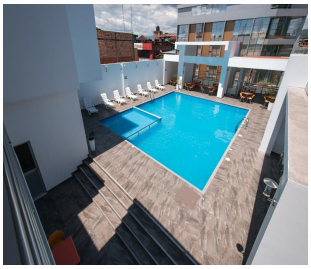
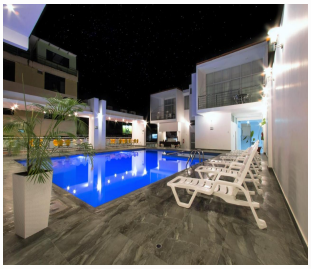

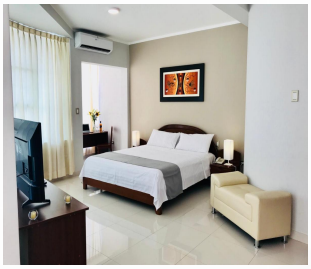

Detalles: www.tppviajes.com/hoteles/cumbaza-hotel

LA FLORESTA ***

Detalles: www.tppviajes.com/hoteles/la-floresta

RBB BRITO HOTEL ****

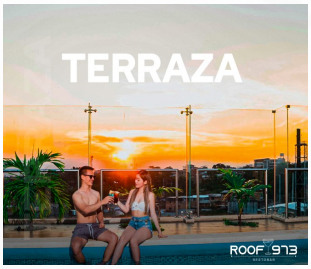

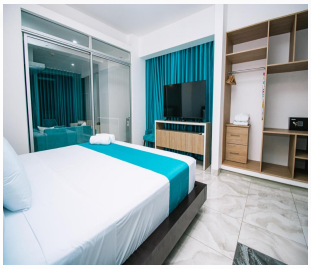

Detalles: www.tppviajes.com/hoteles/rbb-brito-hotel

INFORMACIÓN HOTELES PARA ELEGIR EN

SAUCE (LAGUNA)

QASIKAY SELVA LODGE

Detalles: www.tppviajes.com/hoteles/qasikay-selva-lodge

LAS JAWAS LODGE

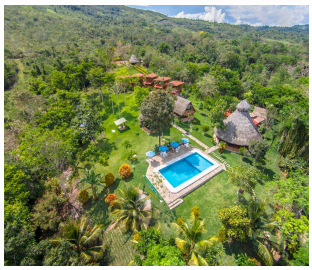

Detalles: www.tppviajes.com/hoteles/las-jawas-lodge

SUMAJ LAGOON LODGE

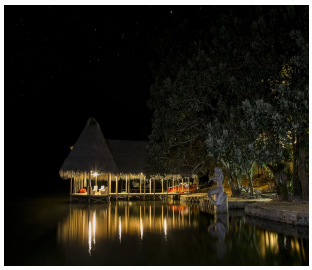

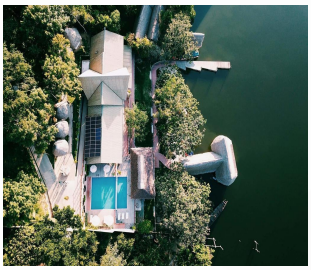

Detalles: www.tppviajes.com/hoteles/sumaj-lagoon-lodge

LAS HAMACAS

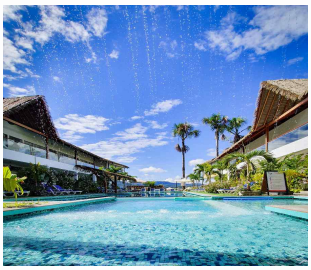

Detalles: www.tppviajes.com/hoteles/las-hamacas

RIOSOL LAGUNA

Detalles: www.tppviajes.com/hoteles/riosol-laguna

BELLA TERRA *****

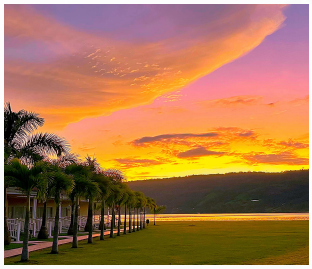

Detalles: www.tppviajes.com/hoteles/bella-terra

¿QUIÉNES SOMOS?

Hola viajeros aventureros! Somos el equipo de **TPP PERÚ**, estamos aquí para hacer realidad tus sueños de explorar la selva amazónica, descubrir cataratas impresionantes y sumergirte en la cultura vibrante de esta región fascinante

Nos enorgullece ofrecer un servicio personalizado, atención al detalle y una pasión genuina por compartir la belleza de Tarapoto contigo. Así que, ¿estás listo para embarcarte en una aventura única en Tarapoto? ¡Permítenos ser tu guía y hacer de tu viaje una experiencia extraordinaria que recordarás para siempre!

¡Viaje Seguro, Viaje Informado!

RUC: 20609758199
TPP PERU E.I.R.L

AGENCIA DE VIAJES Y TURISMO REGISTRADA

Estamos registrados en el directorio nacional de agencias de viajes y prestadores de servicios turísticos (portal MINCETUR):

Nuestras movilidades

Todos nuestros programas se realizan en transporte acondicionado para el servicio turístico, las cuales cumplen los requerimientos y normas vigentes exigidos por nuestras autoridades.

Experiencia Calificada ★★★★★

Descubre las excelentes opiniones: ➡ https://maps.app.goo.gl/EPe3Wo5eu2SPoALx5

www.tppviajes.com

+51 933 255 002 / +51 951 733 014

Perú SanMartín Inclusiva y Solidaria GOBIERNO REGIONAL DIRECCIÓN REGIONAL DE COMERCIO EXTERIOR Y TURISMO

CCPTSM TARAPOTO Cámara de Comercio Producción y Turismo de San Martín

POLÍTICAS Y TÉRMINOS DE CONTRATO

❖ Sobre los contratos de Hotel + Tours:

- Se deberá respetar los horarios de **check-in** y **check-out** del hotel seleccionado para el paquete; así como las políticas de ésta, de lo contrario el huésped asumirá cualquier penalidad interpuesta por el hotel.
- Se deberá respetar el tipo de habitación y el número de noches detallado en el contrato; cualquier cambio o extensión podrá realizarlo con nuestra empresa o también directamente con el hotel (bajo sus tarifas publicadas).

❖ Horarios de salida, tiempos de espera y transporte:

- En el itinerario proporcionado, se especifica los horarios de salida para cada tours que el cliente haya seleccionado. Se deberá considerar los intervalos de tiempo detallados en cada programa.
- En el momento que la movilidad se encuentre fuera del hotel especificado por el cliente, el orientador podrá esperar al pasajero un **tiempo máximo de 5 minutos,** pasado ese tiempo, la empresa no se hace responsable y **exime cualquier tipo de responsabilidad de reembolso o modificación del programa.**
- El transporte para cada programa es en **movilidad compartida**, se deberá respetar la asignación de **asientos aleatorios**.
- Las pertenencias y objetos de valor están bajo responsabilidad del pasajero; la empresa exime cualquier tipo de responsabilidad por pérdida o robo.

❖ Sobre las comidas:

- El **almuerzo a la carta** pagado por la agencia es en un **precio base de S/ 15.00**, del cual tendrá varias opciones a escoger. Sobre el **almuerzo casero** es un plato turístico regional asignado por la agencia.
- El desayuno es cortesía y solo se incluye en algunas opciones de hotel, el cual dependerá del hotel asignado en el contrato.
- Cenas no se incluyen en ningún caso, a excepción que en su contrato anticipado estas se hayan incluido en su paquete.

• Modificaciones del programa:

- Por parte el cliente:

- Si el cliente decide modificar el orden y la fecha del programa asignado **con anterioridad**, deberá considerar lo siguiente:
  - **Tours - Full-day (tiempo completo):** El cliente es responsable de comunicar a la empresa **un día anterior** al programa asignado, caso contrario no se podrá realizar cambio u modificación alguna.
  - **Tours - half-day (medio tiempo):** El cliente es responsable de comunicar a la empresa **3 horas antes** al programa asignado, caso contrario no se podrá realizar cambio alguno.
  - **Toda solicitud de cambio respecto a su programa deberá ser reconfirmado por nuestra empresa, que tomará en cuenta si es factible dentro los costeos operativos, o se deberá aplicar penalidades de por medio.**
  - **Por ningún motivo se aceptan cancelaciones y cambios a última hora, no habrá ningún tipo de devolución o reembolso. No se aceptarán reembolsos de dinero por la cancelación del programa. Solo se evaluará reembolsar en casos extraordinarios como accidentes o enfermedades que sean sustentadas con algún certificado o documento probatorio,** para lo cual nuestra empresa se acoge a aplicar una penalidad porcentual del total pagado por el cliente.
  - **Frente a eventualidades como bloqueos de carreteras, desastres naturales, u otras causales diferentes a cambios de itinerario de vuelo que impidan concretar su viaje**, su reserva anticipada podrá ser reprogramada, para lo cual se tomará en consideración penalidades externas a aplicar; **la empresa se exime de algún tipo de devolución o reembolso de dinero.**

- Por parte la empresa:

- La empresa se reserva el derecho de **hacer modificaciones** en el orden de las excursiones o viajes debido a condiciones del clima, aumento del caudal de los ríos, o por cualquier otra razón relevante, las mismas que garantizarán su seguridad y el mejor desarrollo de su tours.

• Políticas de niños:

- En todos nuestros programas, a menos que se indique lo contrario, niños menores de 4 años excluyen pago alguna en el costo total del paquete, por lo que quedan bajo la responsabilidad de los padres durante el desarrollo de todo el programa.(**no tienen derecho a alimentación y asiento**)

  Niños mayores de **4 años son considerados adultos** y estarán sujetos a las tarifas de un adulto que la empresa se acoge.

Para mayor información visite nuestra página web: https://www.tppviajes.com/politicas_terminos